

**DETALHAMENTO 01**

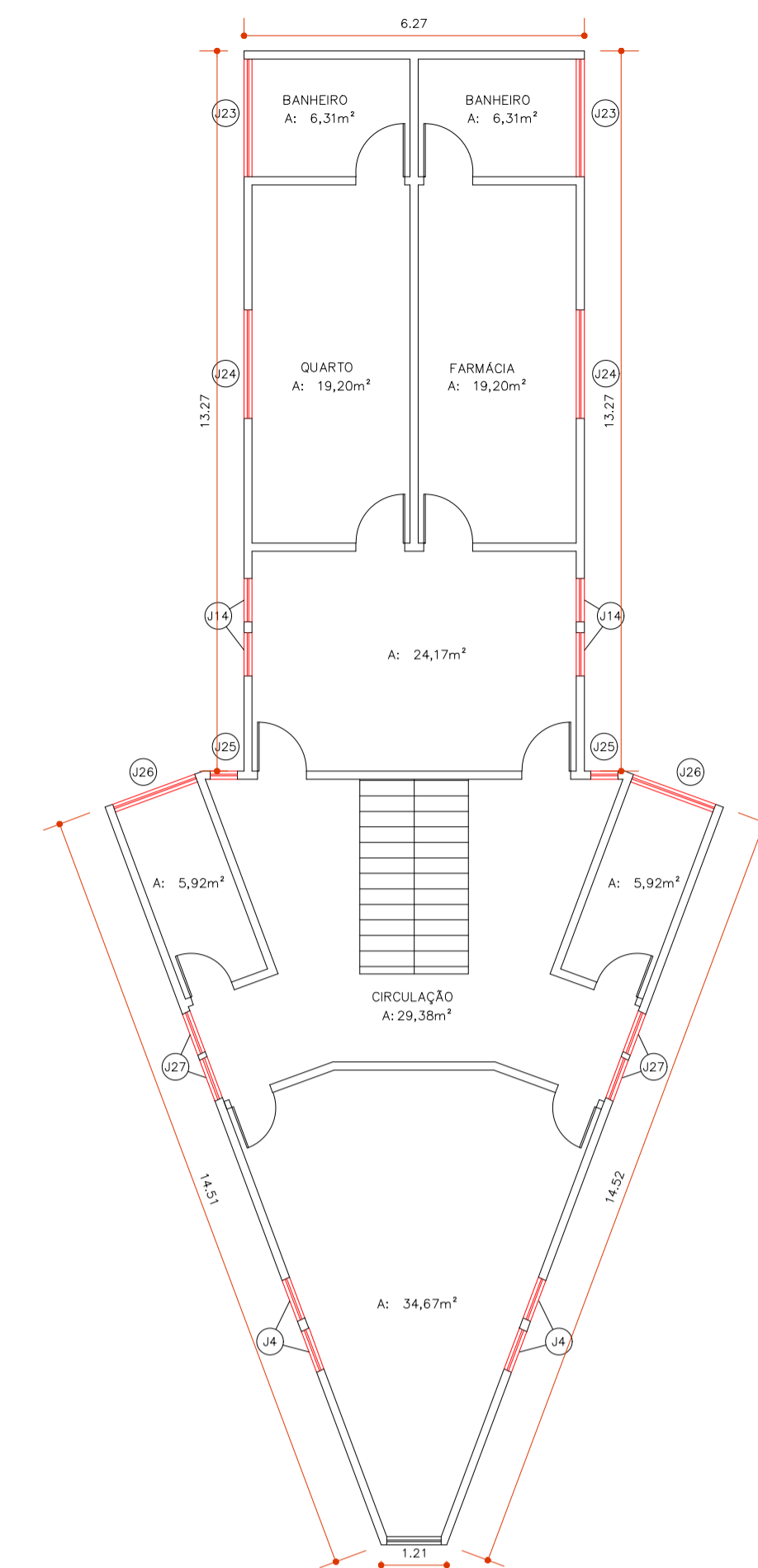

**01 PLANTA BAIXA DO SUPERIOR**  
ESCALA: 1/100

TABELA DE ESQUADRIAS					
PORTAS					
CÓDIGO	LARGURA	ALTURA	TIPO	ÁREA (M²)	QUANT.
P1	2,50	2,50	CORRER	6,25	01
P2	2,00	2,45	CORRER	4,90	01
JANELAS					
CÓDIGO	LARGURA	ALTURA	TIPO	ÁREA (M²)	QUANT.
J1	1,20	1,55	CORRER	1,86	10
J2	0,50	0,50	CORRER	0,25	01
J3	1,17	0,86	BASCULANTE	1,00	02
J4	0,70	2,21	BASCULANTE	1,54	06
J5	1,16	0,77	BASCULANTE	0,89	01
J6	1,50	1,00	CORRER	1,50	01
J7	1,15	0,86	BASCULANTE	0,98	01
J8	1,20	1,00	CORRER	1,20	02
J9	1,15	0,85	BASCULANTE	0,97	01
J10	1,23	1,53	CORRER	1,88	02
J11	1,17	1,53	CORRER	1,79	01
J12	1,17	1,96	BASCULANTE	2,29	02
J13	1,50	1,33	BASCULANTE	1,99	02
J14	0,78	2,18	BASCULANTE	1,70	09
J15	1,00	0,90	CORRER	0,90	01
J16	0,88	0,88	CORRER	0,77	01
J17	1,00	0,87	CORRER	0,87	02
J18	0,81	0,86	BASCULANTE	0,69	01
J19	1,00	0,50	BASCULANTE	0,50	01
J20	0,97	0,97	BASCULANTE	0,94	01
J21	2,00	0,60	BASCULANTE	1,20	02
J22	1,20	1,53	CORRER	1,83	01
J23	2,17	0,53	BASCULANTE	1,15	02
J24	2,00	1,20	CORRER	2,40	02
J25	0,50	1,70	BASCULANTE	0,85	02
J26	1,60	0,62	BASCULANTE	0,99	02
J27	0,80	1,20	BASCULANTE	0,96	04

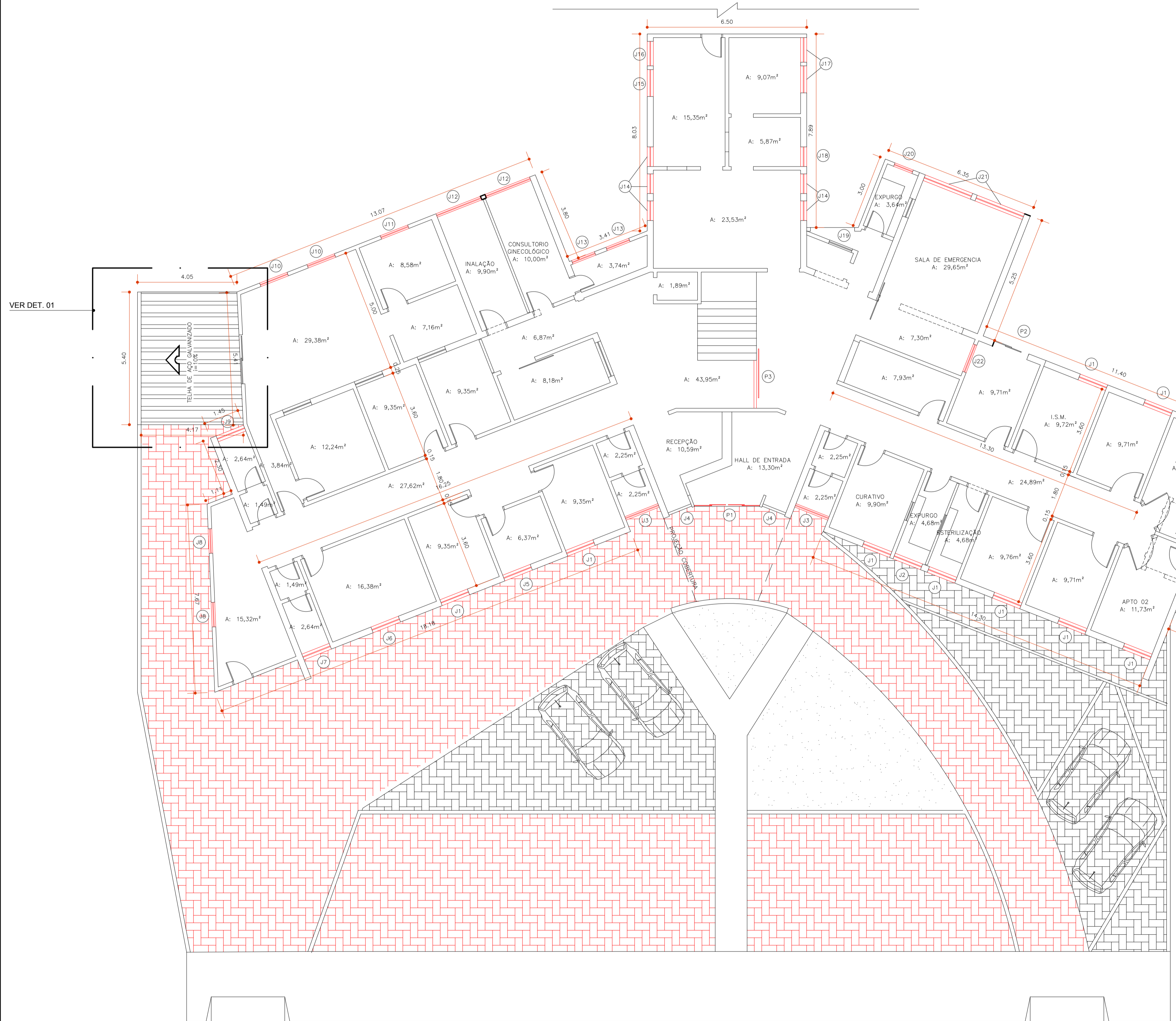

**01 PLANTA BAIXA DO TÉRREO**  
ESCALA: 1/100

- LEGENDA**
- AMPLIAÇÃO DO ESTACIONAMENTO
  - À TROCAR
  - LAJE DA COBERTURA DA ENTRADA (carro) 14,74m²
  - PAVER (sem a passarela e calçada) 576,10²
  - PINTURA PAREDE (térreo) 1.995,62m²
  - PINTURA PAREDE (primeiro pavimento) 582,74m²
  - LAJE 70,90m²
  - PISO (térreo) 564,51m²
  - PISO (primeiro pavimento) 151,08m²
  - COBERTURA METÁLICA 22,50m²

PROJETO ARQUITETÔNICO: PLANTA BAIXA DO TÉRREO E SUPERIOR, DETALHAMENTO 01		PRIMEIRA-FOLHA <b>1/1</b>	ESCALAS INDICADA
OBRA REFORMA DA UNIDADE BÁSICA DE SAÚDE			
LOCAL DA OBRA RUA ESPÍRITO SANTO, 50		DATA DO PROJETO AGOSTO/2020	
PROPRIETÁRIO PREFEITURA MUNICIPAL DE RANCHO ALEGRE			
SITUAÇÃO SEM ESCALA		DECLARO QUE A APROVAÇÃO DO PROJETO NÃO IMPLICA NO RECONHECIMENTO PELA PREFEITURA DO DIREITO DE PROPRIEDADE DO TERRENO.	
		PROPRIETÁRIO PREFEITURA MUNICIPAL DE RANCHO ALEGRE	
		AUTOR DO PROJETO LUCIANO M. RESENDE ENGENHEIRO CIVIL - CREA 58.374-D/PR	
		RESPONSÁVEL TÉCNICO LUCIANO M. RESENDE ENGENHEIRO CIVIL - CREA 58.374-D/PR	
ESPAÇO RESERVADO PARA APROVAÇÃO		ESPAÇO RESERVADO PARA APROVAÇÃO	