

ISOMÉTRICO - BANHEIRO
Esc. 1:20

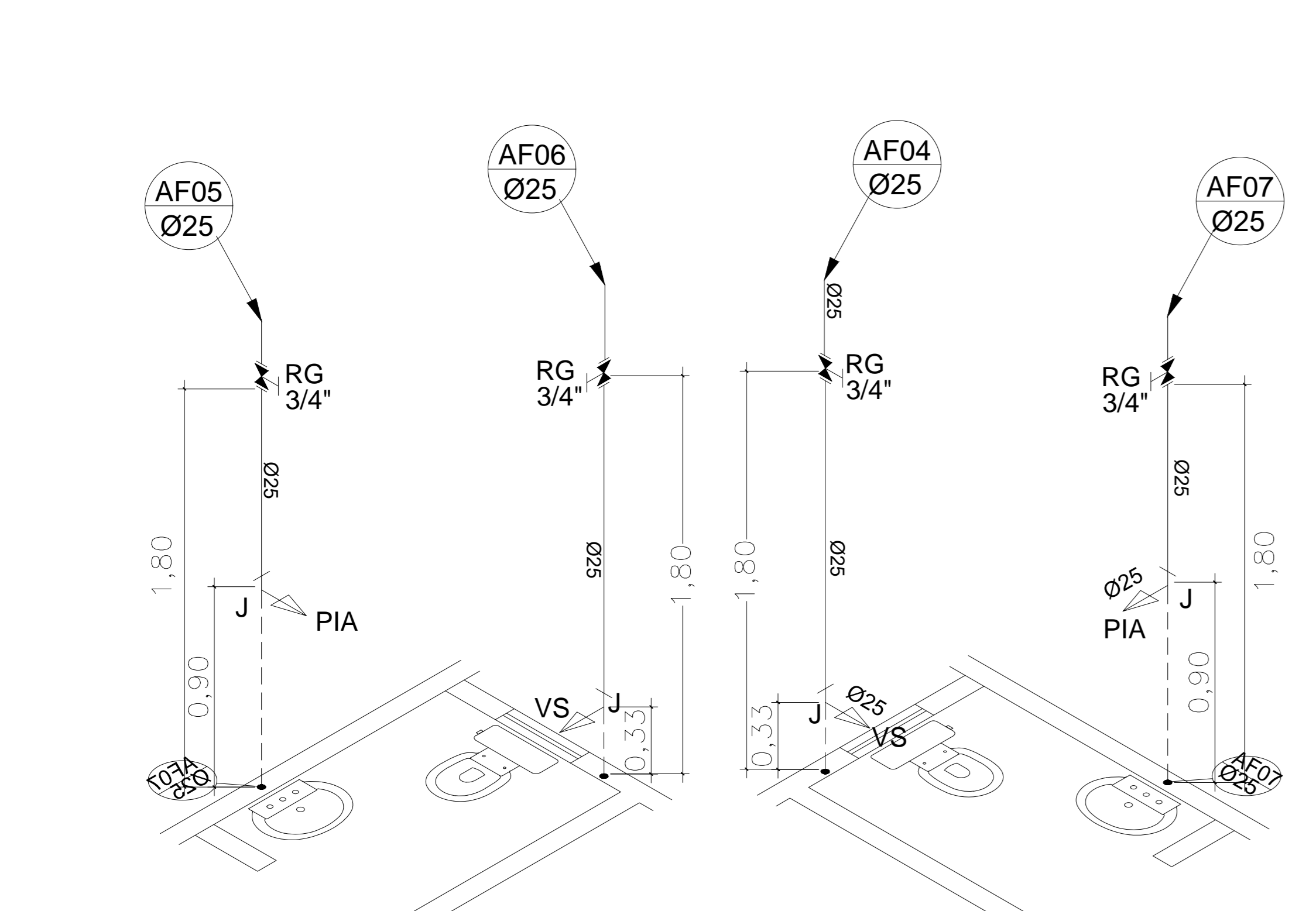

ISOMÉTRICO - BANHEIRO
Esc. 1:20

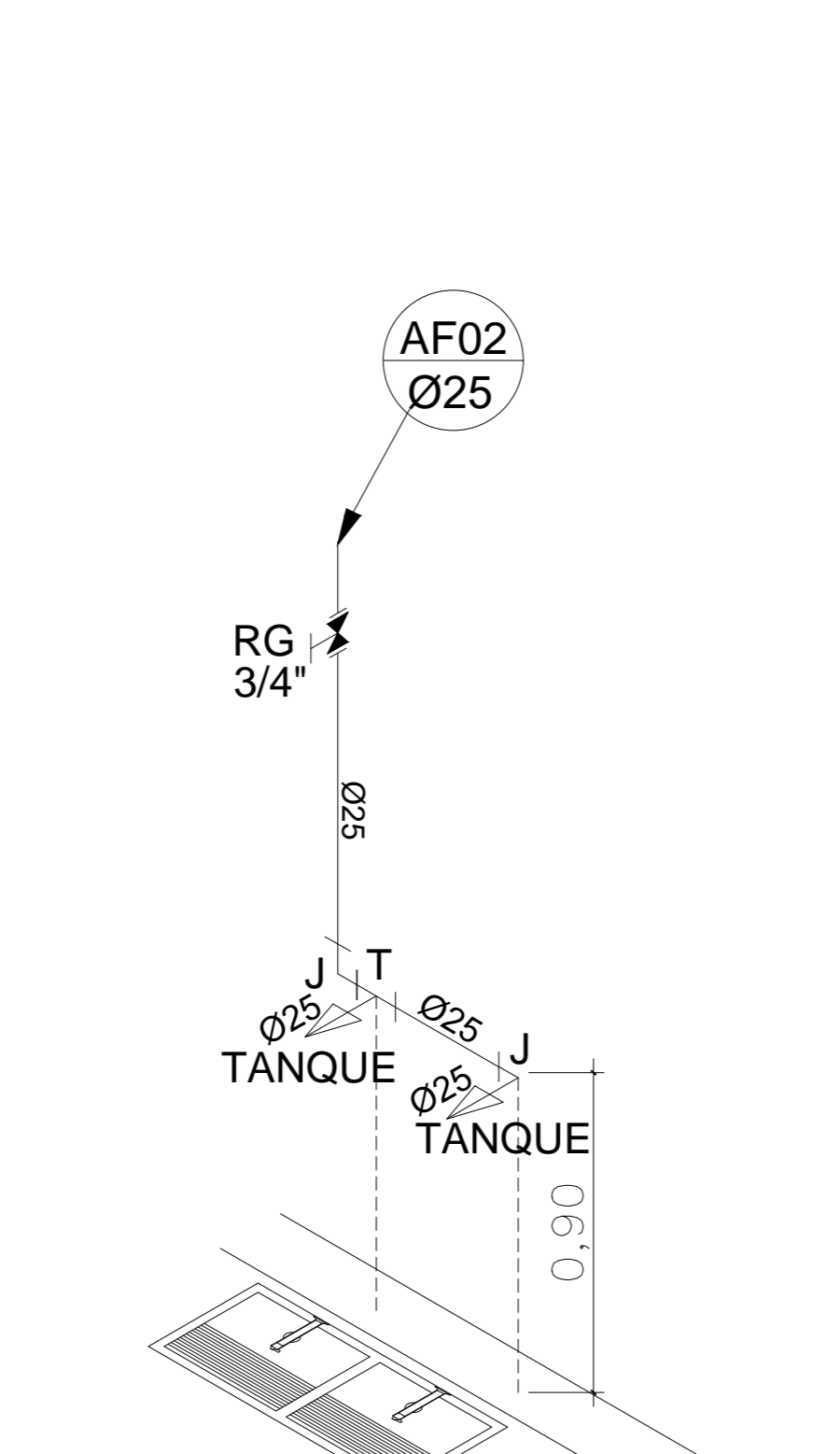

ISOMÉTRICO - ÁREA LIMPA
Esc. 1:20

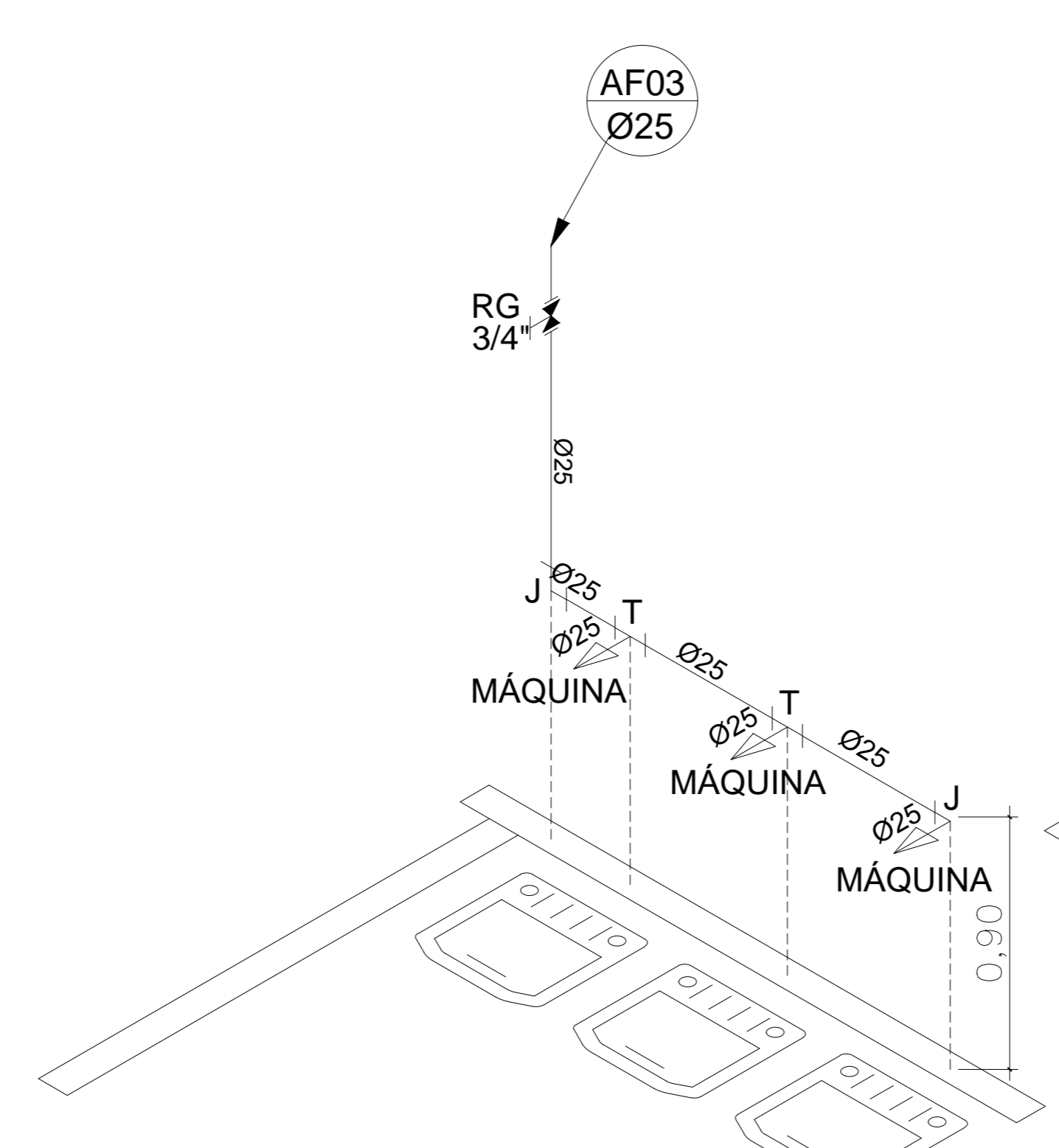

ISOMÉTRICO - ÁREA LIMPA
Esc. 1:20

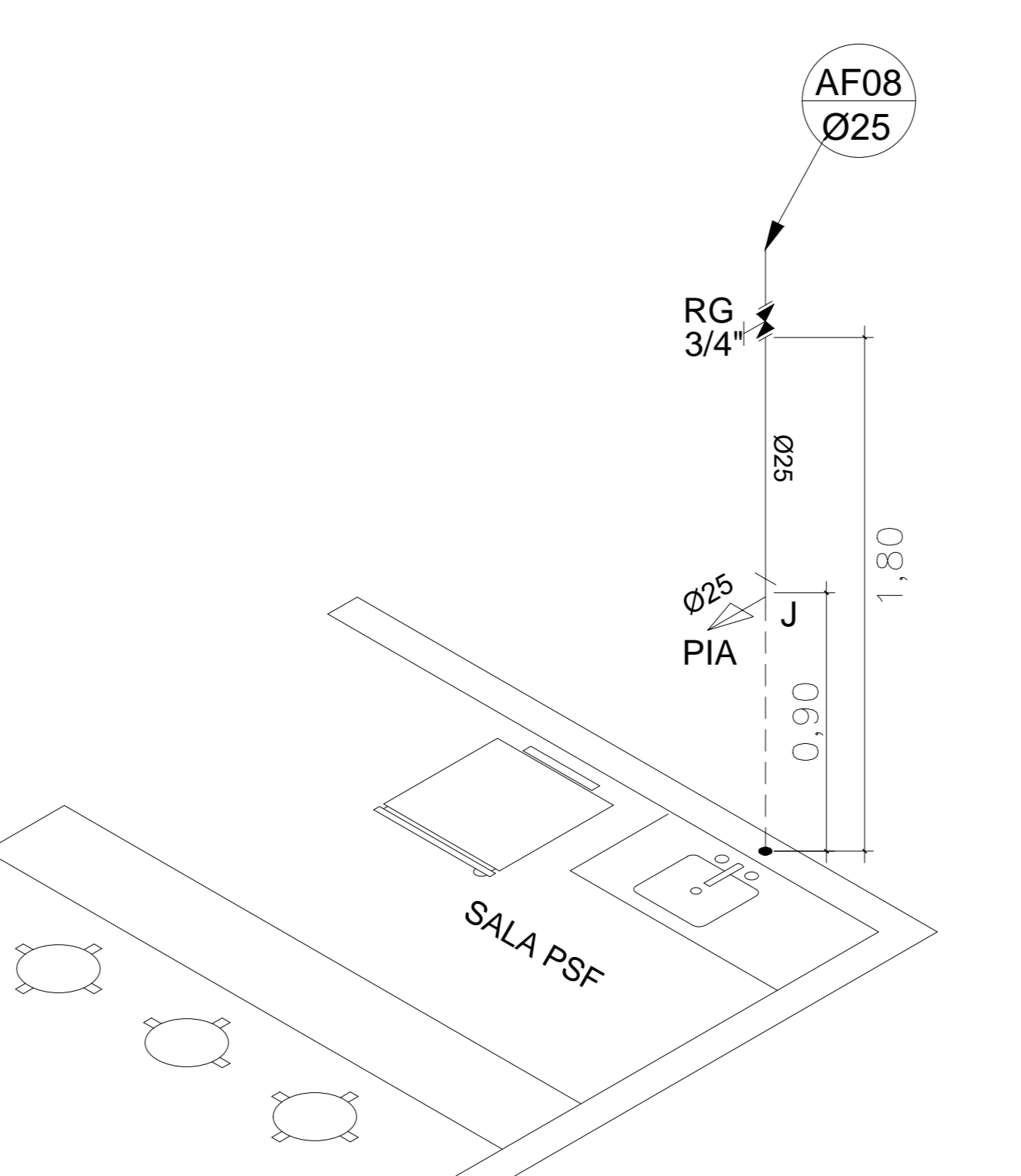

ISOMÉTRICO - SALA PSF
Esc. 1:20

LEGENDA DAS INDICAÇÕES

CH	Chuveiro - 25mm x 3/4"
HIDRÔMETRO	Hidrômetro individual - 3 m ³ /h - 20 mm (3/4")
LV	Lavatório com joelho de 90° - 25mm - 3/4"
MLR	Máquina de lavar roupa com joelho de 90° - 32 mm - 3/4"
PIA	Pia de cozinha com joelho de 90° - 22 mm - 1/2"
RM	Registro Monocomando com CPVC - 22 mm x 3/4"
RG	Registro de gaveta c/canopla cromada c/ CPVC - 3/4"
TLR	Tanque de lavar com joelho de 90° - 32 mm - 3/4"
VS	Vaso Sanitário com Válvula Hidra 1 1/4"

LEGENDA

	Tubulação de Limpeza de Extravasor
	Tubulação de Água Fria
	Tubulação de Alimentação
	Tubulação de DN 40mm
	Coluna de Água Fria 40mm
	Coluna de Água Fria
	Coluna de Alimentação
	Alimentador Predial
	Hidrômetro individual - HIDRÔMETRO
	Registro de gaveta c/canopla cromada c/ CPVC - RG
	Registro de gaveta c/canopla cromada c/PVC soldável - RG
	Registro Monocomando de pressão com CPVC - RM

CONVENÇÃO GERAL DE ÁGUA FRIA

PONTO DE ÁGUA PICHUVEIRO	H=2,20m	PONTO DE ÁGUA PIPA	H=0,90m
PONTO DE ÁGUA P/LAVATORIO	H=0,60m	PONTO DE ÁGUA P/HIDROMASSAGM	H=0,30m
PONTO DE ÁGUA P/BIDÊ	H=0,20m	PONTO DE ÁGUA P/FILTRO	H=1,50m
PONTO DE ÁGUA P/TANQUE	H=1,10m	PONTO DE ÁGUA P/MÁQUINA DE LAVAR	H=0,90m

PROJETO HIDRO-ISOMÉTRICO

PROPRIETÁRIO: PREFEITURA MUNICIPAL DE RANCHO ALEGRE	FOLHA: 01/02
ENDEREÇO: RUA ESPIRITO SANTO, 50	ÁREA: 198,06m ²
MUNICÍPIO: CENTRO - RANCHO ALEGRE - PR.	ESCALA: 1:50
IMÓVEL: AMPLIAÇÃO DA UNIDADE BÁSICA DE SAÚDE - LAVANDERIA	DATA: MAIO / 2020
RESPONSÁVEL TÉCNICO: LUCIANO M. RESENDE ENGENHEIRO CIVIL - CREA 34.374-0/P/R	PROPRIETÁRIO: PREFEITURA MUNICIPAL DE RANCHO ALEGRE DESENHO: Paulo H. Santana